ISSN (electrónico): 1695-2987 - ISSN (papel): 0003-3170

Angiología

Carta al Director

Asociación Española de Síndromes Compresivos Vasculares

Spanish Society of Vascular Compresion Syndromes

Sr. director:

La Asociación Española de Síndromes Compresivos Vasculares (AESCOV) se creó en diciembre de 2023 para aglutinar a familias y pacientes afectados por estas enfermedades raras. Actualmente, contamos con más de 140 socios, entre los que se incluyen profesionales médicos y de enfermería.

Un año después de iniciar nuestra labor, seguimos trabajando con ilusión y empeño para dar visibilidad a estas patologías y mejorar la vida de los afectados. Sin embargo, lamentablemente, seguimos sintiéndonos invisibles. La desinformación sobre estas enfermedades continúa siendo un obstáculo significativo, tanto a nivel médico como social.

Tras recopilar numerosos testimonios de pacientes, tanto a nivel nacional como internacional, hemos sido conscientes de que la literatura médica existente no refleja la realidad vivida por los pacientes. Esto incluye las descripciones de Orphanet, algunas de ellas aún en proceso de actualización. Esta dualidad tiene un impacto negativo en la atención y en el bienestar de los pacientes.

Hemos constatado el carácter invalidante, doloroso y devastador de estas patologías. Los pacientes y sus familias sufren una carga emocional y física insoportable. Sin embargo, la magnitud de estas enfermedades y sus consecuencias siguen siendo en gran medida desconocidas. Esto se traduce en una valoración desfavorable en múltiples ámbitos: médico, social, profesional y académico, así como en los procesos de incapacidad, discapacidad y dependencia.

Actualmente, no existe un consenso generalizado en cuanto a métodos diagnósticos, tratamientos o procedimientos quirúrgicos a seguir. Los diagnósticos suelen ser tardíos, con una demora que, en muchos casos, supera los 10 años. Los tratamientos y las cirugías siguen siendo experimentales y los analgésicos no logran paliar los dolores, que en la mayoría de los casos se vuelven incontrolables. Los afectados, en su mayoría mujeres jóvenes, ven sus vidas truncadas: sin posibilidad de acceder al mercado laboral, sin opciones terapéuticas efectivas y con una calidad de vida drásticamente reducida.

Somos plenamente conscientes de las dificultades que conllevan los síndromes compresivos vasculares y sus comorbilidades en cuanto a diagnóstico, tratamiento y evaluación de síntomas, limitaciones y secuelas. Por ello, le invitamos a consultar nuestro tríptico informativo (Figs. 1A y 1B) y nuestra página web, así como a ponerse en contacto con la asociación para explorar posibles vías de colaboración.

En un mundo donde los intereses económicos suelen prevalecer, aquellos que padecen enfermedades minoritarias con frecuencia quedan desprotegidos y sin esperanza.

Con humildad y un profundo sentido de justicia, solicitamos la implicación de la Sociedad Española de Angiología y Cirugía Vascular (SEACV) y su apoyo para garantizar que los pacientes reciban una atención digna, contribuyendo así a mejorar significativamente su calidad de vida.

La Junta Directiva de AESCOV

Conflictos de interés: los autores declaran no tener conflictos de interés.

Inteligencia artificial: los autores declaran no haber usado inteligencia artificial (IA) ni ninguna herramienta que use IA para la redacción del artículo.

DOI: 10.20960/angiologia.00742

©Copyright 2025 SEACV y ©Arán Ediciones S.L. Este es un artículo Open Access bajo la licencia CC BY-NC-SA (http://creativecommons.org/licenses/by-nc-sa/4.0/).

Figura 1. *Tríptico de la AESCOV.*

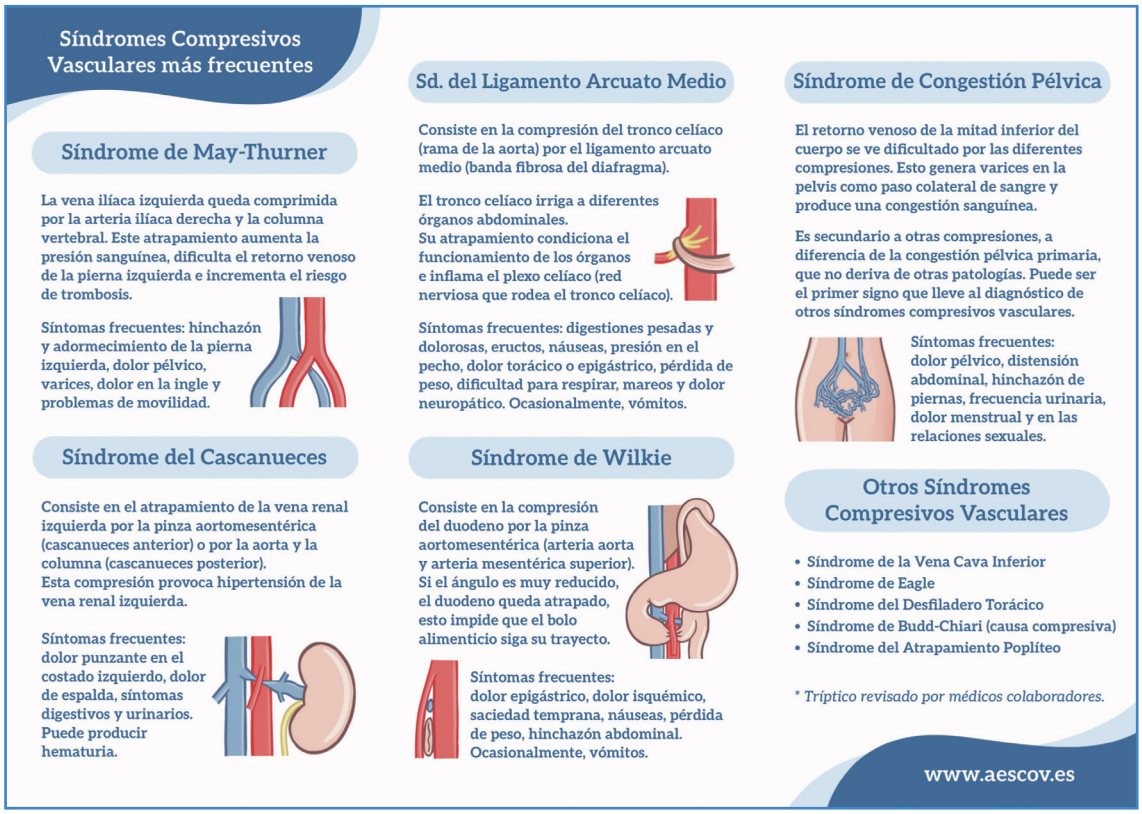

Figura 2. *Tríptico de la AESCOV.*